Bild 1 zeigt uns die Fehlermeldung „**Der Computer „Server**" kann nicht verbunden werden.

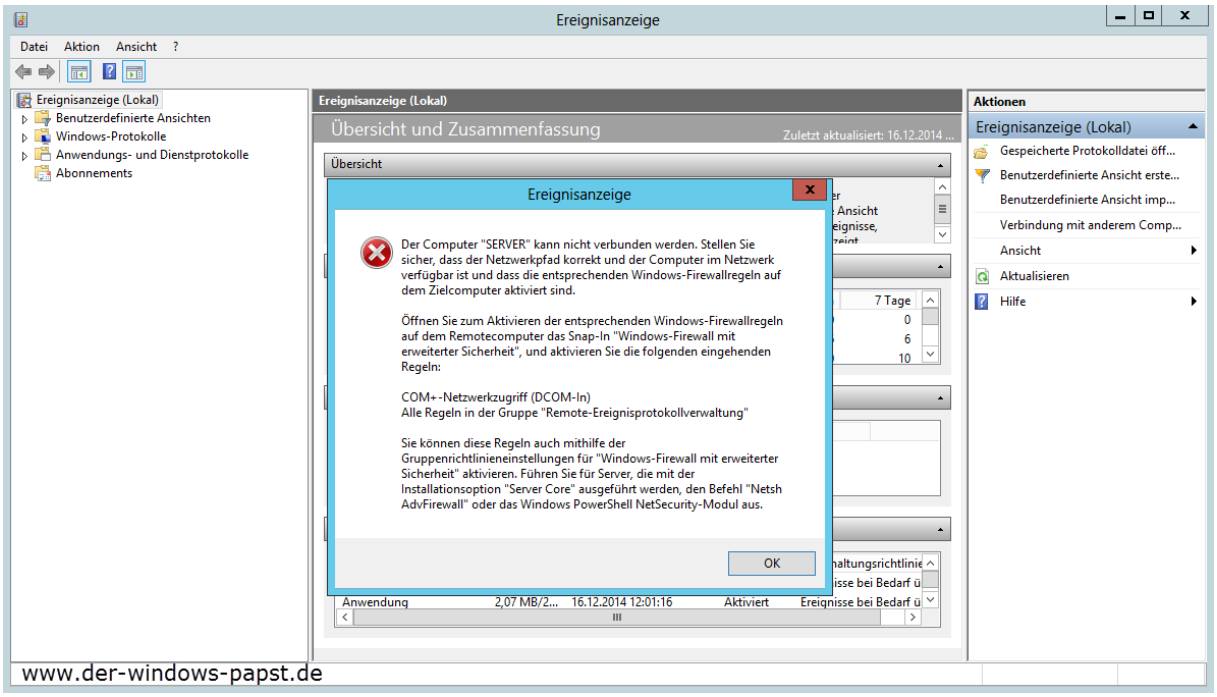

Wenn wir uns die Ereignisprotokolle von einem entfernten Server also per Remote ansehen möchten dann gehen wir wie folgt vor:

Auf der lokalen Maschine richten wir wenn noch nicht gesehen **„WINRM" Windows Remote Management** ein. Dazu nutzen wir den Befehl **winrm quickconfig**

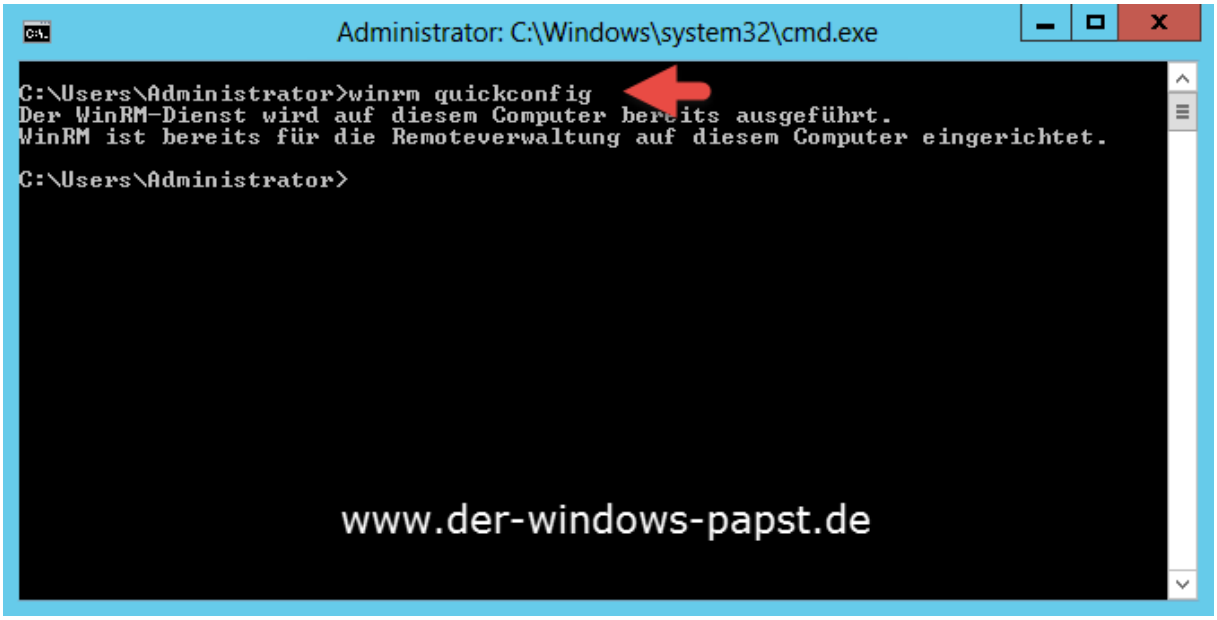

Windows Server 2012 R2 – Remote Ereignisüberwachung

Auf dem zu überwachenden Server setzen wir die notwendigen Firewall Einstellungen.

Dazu aktivieren wir die Regel **COM+ - Netzwerkzugriff** und die Regel

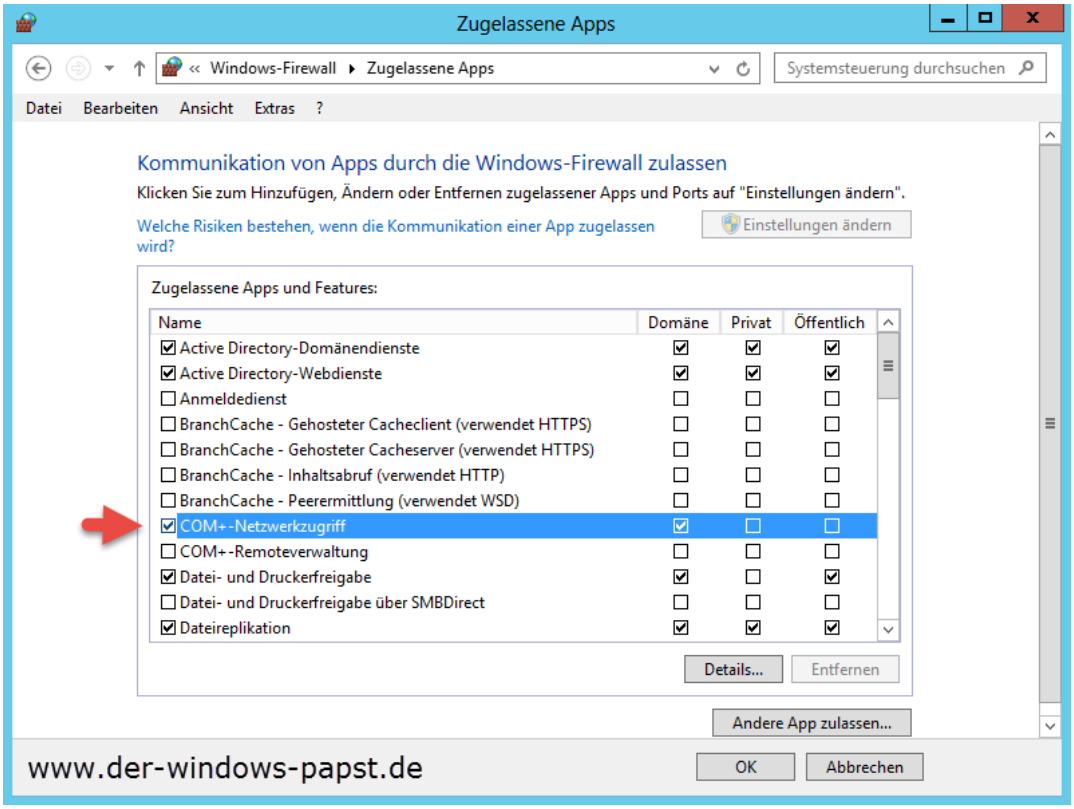

Remote Ereignisprotokollverwaltung. Optional Remotedienstverwaltung, Remoteherunterfahren oder Remoteverwaltung geplanter Aufgaben (Abo).

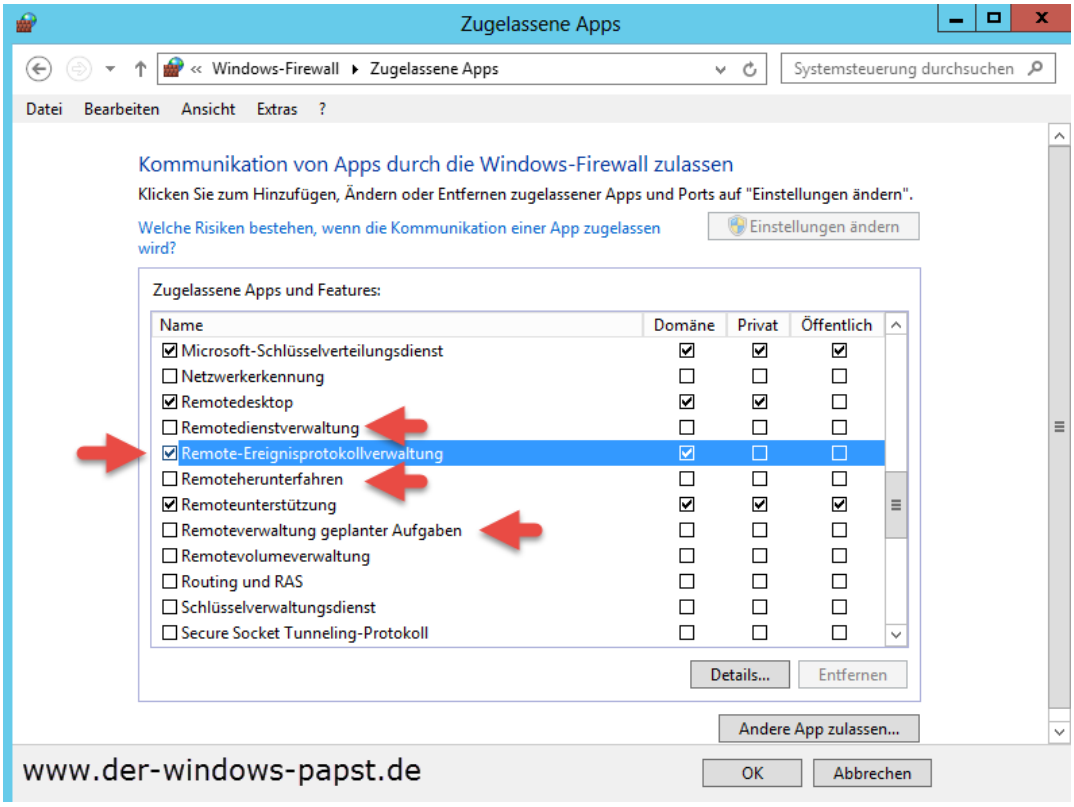

Optionale Befehle:

Den WINRM Dienst abfragen
sc query winrm

Trusted Hosts erstellen
winrm set winrm/config/client @{TrustedHosts="ServerName"}

Trusted Clients erstellen
winrs -r:{ServerName} cmd.exe
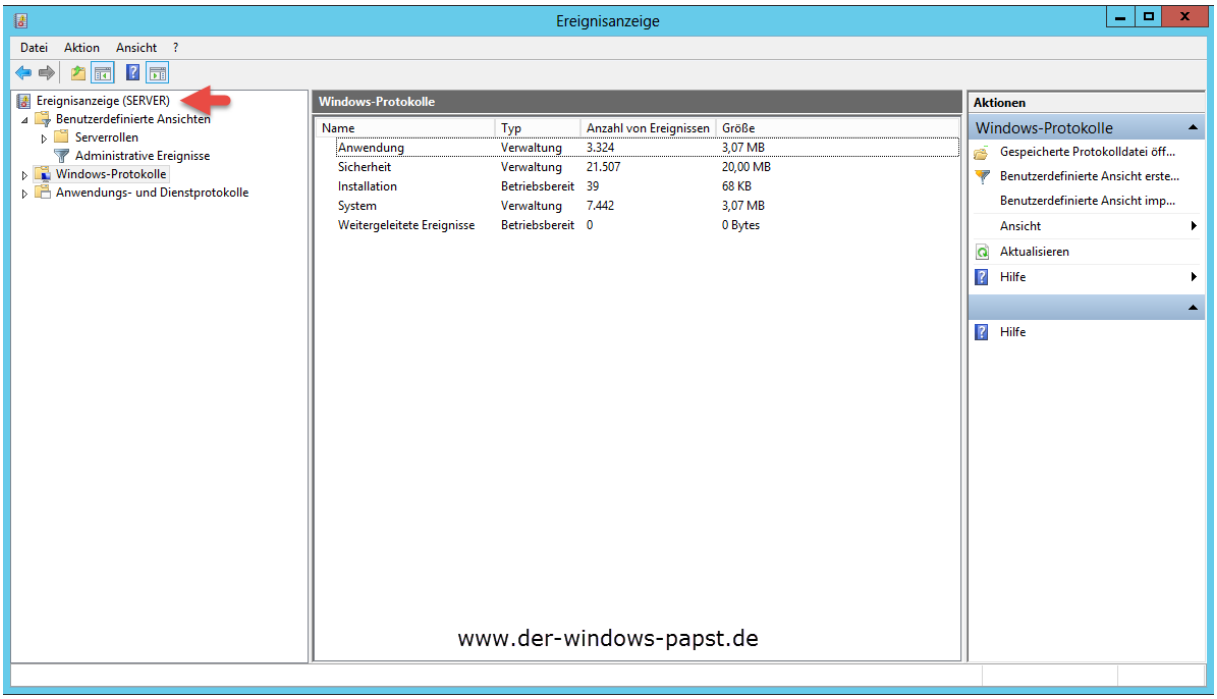
Die Verbindung ist nun hergestellt.