Fehler bei der Profilbenachrichtigung

Unter Windows 10 kann es vorkommen, das in der Ereignisanzeige der Fehler

Ereigniseigenschaften: Ereignis 1534, User Profile Service

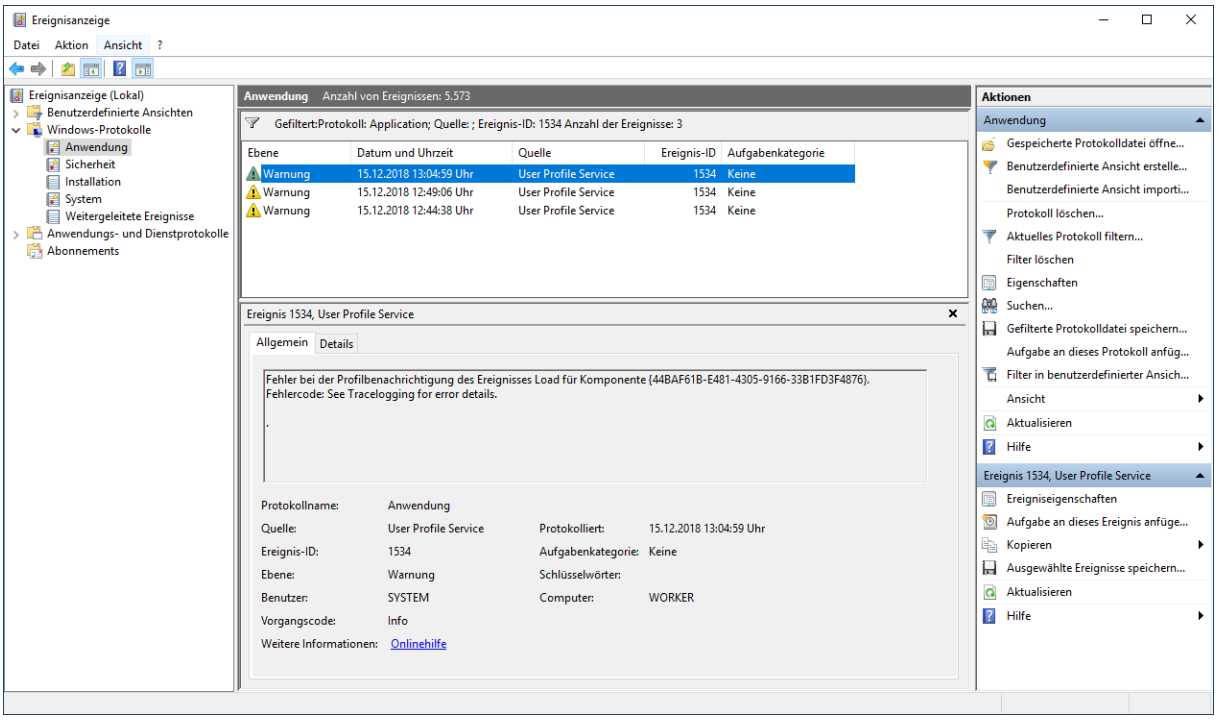

vorkommt und das Log überflutet.

Workaround:

Als Workaround kann der Schlüssel TDL gelöscht werden.

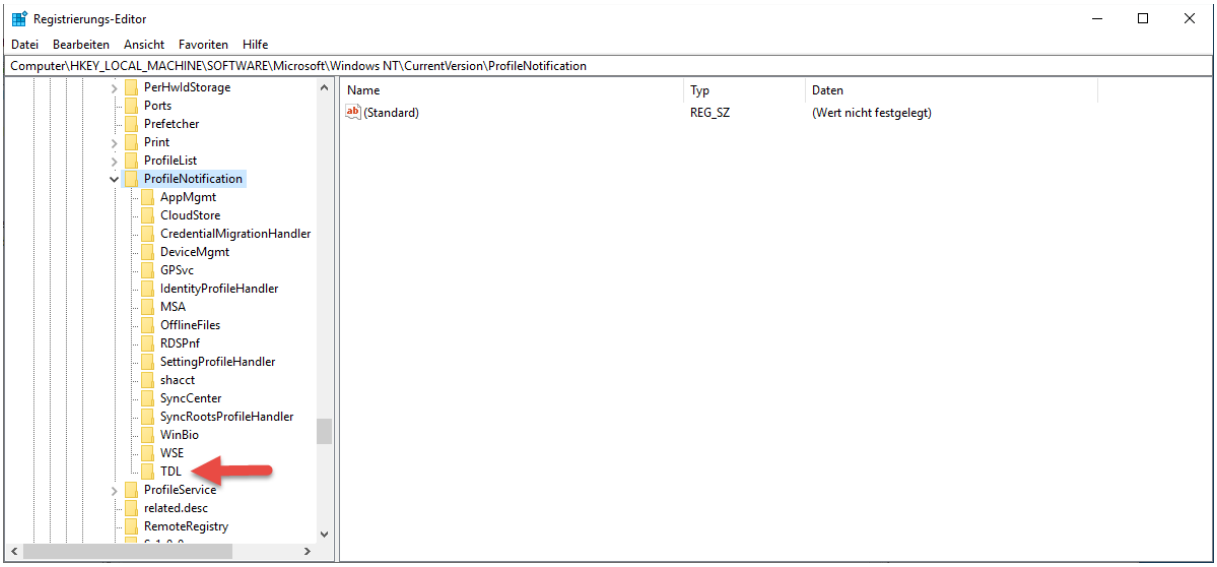

Vor jedem Eingriff in die Registry, sollte ein Backup erstellt werden.